

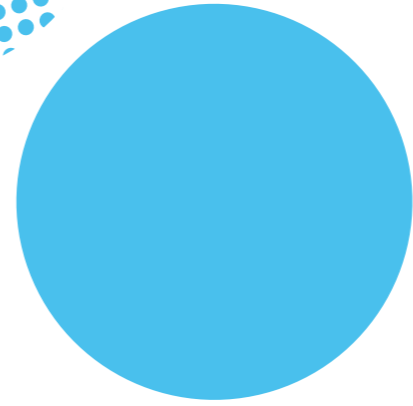

INFORMACIÓN A FAMILIAS .

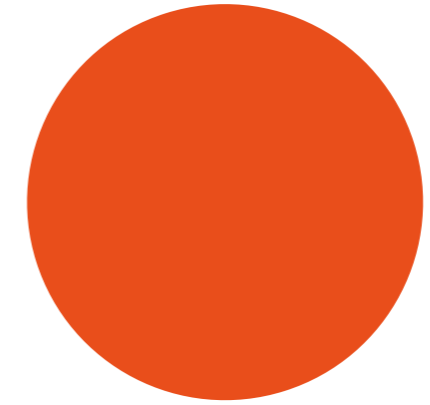

COLEGIO AUCAVI VENTAS

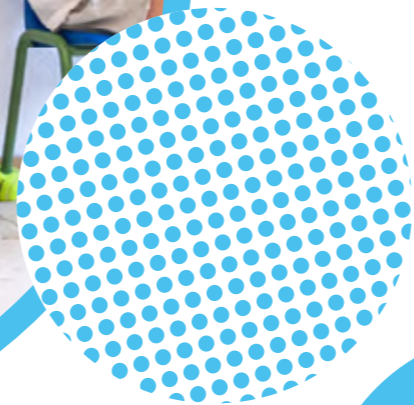
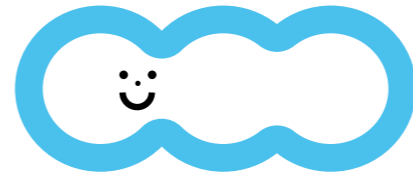

Información para Familias

Aprender

La educación, como motor del cambio, transforma tanto la sociedad como la vida de cada persona. Es el punto de partida que define nuestro camino y felicidad.

Creemos en una **educación orientada al bienestar personal, familiar y social**. Los aprendizajes deben tener un sentido, ser **funcionales** y estar enfocados en el **futuro** de nuestros alumnos, preparándolos para una **vida plena** en sociedad.

Colegios

Los colegios de AUCAVI son centros de educación especial concertados que ofrecen un entorno **cognitivamente accesible** y un **espacio seguro a nivel emocional**. Esta estabilidad favorece el máximo desarrollo y **bienestar personal de cada alumno**.

Comunidad, presente y futuro

Trabajamos en estrecha **conexión con la comunidad**, brindando a nuestros alumnos oportunidades de aprendizaje diario en su entorno. **Este enfoque les prepara para su presente y futuro**.

Un **equipo multidisciplinar** diseña **programas individualizados** dentro de un modelo flexible que guía la evolución de cada alumno. La programación educativa se estructura según las áreas de participación y actividad de la CIF (Clasificación Internacional del Funcionamiento, la Discapacidad y la Salud), proporcionando un marco holístico para la atención educativa.

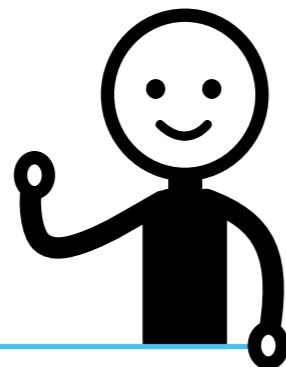
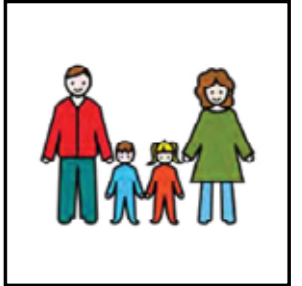

Oferta educativa

Colegio Aucavi Ventas 2026/27



Modalidad educativa

>> Educación Especial (específica para alumnos con TEA)

● Estructura del Colegio Aucavi Ventas

Educación Básica Obligatoria: 10 aulas

- 7 aulas en el espacio del Colegio Aucavi Ventas
- 1 aulas estable en el Real C. Ntra. Sra. Del Loreto
- 2 aulas estable en el C. Ntra. Sra. Del Recuerdo

Talleres Formativos: 2 aulas

- Taller de cafetería - quiosco
- Taller de bricolaje
- Taller tareas auxiliares de reprografía
- Taller de huerto

Enlace al documento de Raíces de la CAM:
[Vacantes disponibles](#)



Más
información

Proceso
de Admisión

Ubicación del Servicio
de Apoyo a la Escolarización

●● SAE Educación Especial DAT
Madrid Capital

Dirección

C/VITRUBIO, 2 - 5ª Planta
28006 MADRID

Teléfono

917203310 / 917203210 / 917203213

Correo

sae.nee.capital@madrid.org

✓ Criterio complementario para la adjudicación de puntos por parte del centro y la documentación que se oide en la propia solicitud:

La asignación de los 3 puntos del criterio complementario que permite al centro asignar puntuación adicional se realizará para aquellas familias que soliciten el colegio Aucavi Ventas como primera opción en la solicitud de centro.



Vacantes disponibles

● Curso 2025/26

Educación Básica Obligatoria
3 vacantes.

Talleres Formativos
4 vacantes.

Ideario educativo

En la **Fundación AUCAVI** sabemos que todos tenemos un lugar en el mundo y que en nuestra sociedad las **personas con autismo (TEA)** nos aportan otra perspectiva, **construyendo una sociedad más humanizada, diversa, plural y mejor.**

Nuestra visión se enfoca en el **presente y futuro ideal para las personas con TEA y sus familias,** en busca de un óptimo ajuste personal, familiar y social.

Para saber más:
enlace a [Misión y Fines](#)

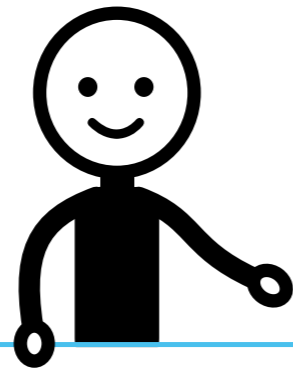
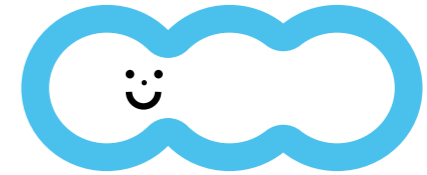

Servicios Complementarios

[Horarios]

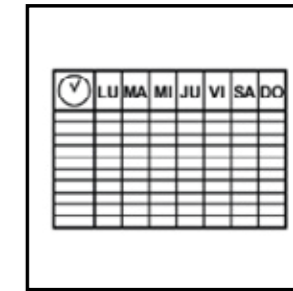
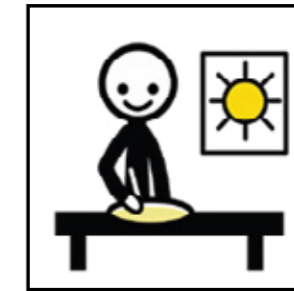

● Estas actividades tienen un carácter voluntario y no lucrativo (art. 6,2 Real Decreto 1694/1995, de 20 de octubre) y son aprobadas en el Consejo Escolar del Colegio por la titularidad, las familias y los profesionales.

✓ **Horario ampliado de mañana.**

Disponible en dos tramos diferenciados de 30 min.: de 9:00 a 9:30 y de 9:30 a 10:00.

✓ **Horario ampliado de tarde.**

Disponible en dos tramos diferenciados de 30 min.: 16:30 a 17:00 y de 17:00 a 17:30.

✓ **Comedor escolar.**

✓ **Ruta escolar.**

Existe 1 única ruta escolar, condicionada a su viabilidad organizativa y funcional anualmente.

*La previsión para el curso 2025/26 es que se mantenga el mismo horario y servicios complementarios.

Servicios Complementarios

[Precios]

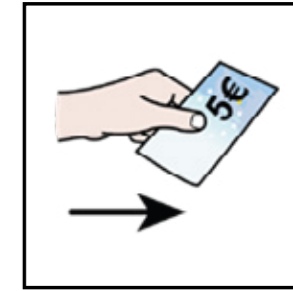
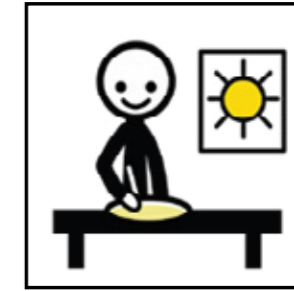

●● Listado de precios de Servicios y Actividades Complementarias (se prestan los 10 meses lectivos)

✓ Horario ampliado tramo de 30 min.

Pago mensual: 40 € por alumno.

Pago por día: 4,5 € por alumno.

✓ Horario ampliado tramo de 1 hora.

Pago mensual: 80 € por alumno.

Pago por día: 9 € por alumno.

✓ Comedor escolar.

Servicio financiado por la CAM, deduciendo importes de becas en este concepto.

✓ Ruta escolar.

80 € mensuales por alumno.

**Existen becas a familias gracias a nuestro Servicio de Atención a las Familias*

Correos y teléfonos

- ✓ **Teléfono**
913553755 (centralita)
- ✓ **Información general**
info@fundacionaucavi.org
- ✓ **Secretaría**
secretariacas@fundacionaucavi.org
- ✓ **Administración**
administracion@fundacionaucavi.org
- ✓ **Dirección**
direccioncas@fundacionaucavi.org
- ✓ **Jefatura de estudios**
jefestudioscas@fundacionaucavi.org
- ✓ **Orientación**
josecabarcos@fundacionaucavi.org
- ✓ **Contacto web**
[Web Fundación Aucavi](#)



Normas

Normas de
Organización,
Funcionamiento
y Convivencia:
[Enlace al
documento](#)



Programas

y proyectos educativos



● ●
Algunos de nuestros proyectos educativos:

- Autonomía personal.
- Inclusión comunitaria.
- Vida activa.
- Comunicación aumentada.
- Atención higiénico sanitaria.
- Estrategias proactivas de regulación personal.
- Tecnología aplicada...

Para saber más, enlaces a:

[Proyecto Educativo](#)
[Programación Anual](#)
[Plan Digital de Centro](#)



* Pictogramas de ARASAAC



Sobre Aucavi

En la Fundación Aucavi mejoramos la calidad de vida de las personas con autismo y sus familias.

Ofrecemos atención integral y personalizada, valorando cada dimensión de las personas, fomentando su desarrollo pleno, construyendo un presente y futuro inclusivo en el que cada persona aprenda a ser feliz.



La Fundación Aucavi, Autismo Calidad de Vida, es una entidad sin ánimo de lucro. Registro de Fundaciones de la CAM N° 357.